

RAPPORT QUALITE

GEO-CONTROLE

RTE Geoloc Client

Fichier Cartographie Outils Affichage ?

Cartographie Rapports d'activité Alertes 12 Tournée Gestion de parc Chauffeurs Terminals GPS

Explorateur de flottes

- Toutes les flottes
- Tous les éléments
- Tous les chauffeurs
- Tous les terminaux GPS

Autoroute de Normandie

Mézères-sur-Seine Épône

0 Km/h < N/D > 23 m.

Depuis hier 00:00:00

Jusqu'à aujourd'hui 23:59:00

03/11/2010 12:41 mercredi 3 novembre 2010 12:41:24 04/11/2010 14:43

24 Boulevard Renard-Benoît, 78680 Épône (Ile-de-France), France

hier 12:41:24 Lat. 48,96183 Long. 1,81028

Étape 0 / 453

hier 12:41:24

aujourd'hui 14:43:37

PUBLIPOSTAL : manager (Manager)

PLAN + ZONE DISTRIBUEE
(tracé bleu)

RTE Geoloc Client

Fichier Cartographie Outils Affichage ?

Cartographie Rapports d'activité Alertes Tournée Gestion de parc Chauffeurs Terminals GPS

Explorateur de flottes

- Toutes les flottes
- Tous les éléments
- Tous les chauffeurs
- Tous les terminaux GPS

< Rue, Ville, Pays, POI ou Lat. Lor

bing

Membres de "Tous les terminaux GPS" Itinéraires Suivi temps réel Proximité (1 / 1) Détails

Icône	Route	Prénom / Id.	Nom / Type	Catégorie	Début	Fin
		PTM1S40101001596	NS100		hier 12:41:24	aujourd'hui

Analyse d'itinéraire - Flotte Tous les terminaux GPS : PTM1S40101001596

14:43:37 45 octobre - novembre 2010

	lun.	mar.	mer.	jeu.	ven.	sa.	dim.
41	4	5	6	7	8	9	10
42	11	12	13	14	15	16	17
43	18	19	20	21	22	23	24
44	25	26	27	28	29	30	31
45	1	2	3	4	5	6	7

2 jours, du 03/11/2010 au 04/11/2010.

Depuis hier 00:00:00
 Jusqu'à aujourd'hui 23:59:00

Mettre à jour

03/11/2010 12:41 mercredi 3 novembre 2010 12:41:24 04/11/2010 14:43

0 Km/h < N/D > 23 m.

Adresse proche 24 Boulevard Renard-Benoît, 78680 Épône (Île-de-France), France

hier 12:41:24 : Lat. 48,96183 Long. 1,81028

Informations sur l'itinéraire

Etape 0 / 453

Durée de l'itinéraire hier 12:41:24

Analyse des arrêts

Multipliez le temps : x 5

Prêt. Lat. 48,95696 Long. 1,81584

PUBLIPOSTAL : manager (Manager)

VUE SATELLITE

VUE SATELLITE + NOM DES RUES

RTE Geoloc Client

Fichier Cartographie Outils Affichage ?

Cartographie Rapports d'activité Alertes 12 Tournée Gestion de parc Chauffeurs Terminals GPS

Explorateur de flottes

- Toutes les flottes
- Tous les éléments
- Tous les chauffeurs
- Tous les terminaux GPS

Membres de "Tous les terminaux GPS" Itinéraires Suivi temps réel Proximité (1 / 1) Détails

icône	Route	Prénom / Id.	Nom / Type	Catégorie	Début	Fin
		PTM1S40101001596	NS100		hier 12:41:24	aujourd'hui

Analyse d'itinéraire - Flotte Tous les terminaux GPS : PTM1S40101001596

14:43:37 42 octobre - novembre 2010

Depuis hier 00:00:00

Jusqu'à aujourd'hui 23:59:00

Mettre à jour

03/11/2010 12:41 mercredi 3 novembre 2010 12:41:24 04/11/2010 14:43

13h 15h 17h 19h 21h 23h 01h 03h 05h 07h 09h 11h 13h

0 Km/h < N/D > 23 m.

Adresse proche 24 Boulevard Renard-Benoît, 78680 Epône (Ile-de-France), France

hier 12:41:24 : Lat. 48,96183 Long. 1,81028

Étape 0 / 433

hier 12:41:24

aujourd'hui 14:43:37

Prêt. Lat. 48,95650 Long. 1,81762

PUBLIPOSTAL : manager (Manager)

VERNEUIL SUR SEINE

RTE Geoloc Client

Fichier Cartographie Outils Affichage ?

Cartographie Rapports d'activité Alertes Tournée Gestion de parc Chauffeurs Terminaux GPS

Explorateur de flottes

- Toutes les flottes
- Tous les éléments
- Tous les chauffeurs
- Tous les terminaux GPS

< Rue, Ville, Pays, POI ou Lat. Lor >

ZONE RESTANTE A DISTRIBUER SUR VERNEUIL SUR SEINE

Membres de "Tous les éléments" Itinéraires Suivi temps réel Proximité (1/4) Détails

icône	Route	Prénom / Id.	Nom / Type	Catégorie	Début	Fin
	PTM1S40101002271	NS100			jeudi dernier 12:03:06	aujourd'hui 11:49:54
	PTM1S40101001620	NS100			jeudi dernier 11:52:30	aujourd'hui 11:49:54
	PTM1S40101001617	NS100			jeudi dernier 11:49:54	aujourd'hui 11:49:54
	PTM1S40101001596	NS100			avant-hier 09:51:28	aujourd'hui 11:49:54

Prêt: Lat. 48,98388 Long. 1,97136

Depuis jeudi dernier 00:00:00
Jusqu'à aujourd'hui 23:59:00

11/11/2010 11:49 jeudi 11 novembre 2010 11:49:54 12/11/2010 16:27

2 Km/h 164° 72 m.

Adresse proche 229 D190, 78510 Triel-sur-Seine (Ile-de-France), France

jeudi dernier 12:03:06 : Lat. 48,98875 Long. 1,99365

Informations sur l'itinéraire

Durée de l'itinéraire

jeudi dernier 12:03:06

avant-hier 10:17:53

Publpostal : manager (Manager)

TRIEL SUR SEINE

ZONE RESTANTE A
DISTRIBUER SUR
TRIEL SUR SEINE

RTE Geoloc Client

Fichier Cartographie Outils Affichage ?

Cartographie Rapports d'activité Alertes 12 Tournée Gestion de parc Chauffeurs Terminaux GPS

Explorateur de flottes

- Toutes les flottes
- Tous les éléments
- Tous les chauffeurs
- Tous les terminaux GPS

Membres de "Tous les éléments" Itinéraires Suivi temps réel Proximité (1 / 4) Détails

icône	Route	Prénom / Id.	Nom / Type	Catégorie	Début	Fin
	PTM1S40101002271	NS100			jeudi dernier 12:03:06	aujourd'hui 10:17:00
	PTM1S40101001620	NS100			jeudi dernier 11:52:30	aujourd'hui 10:17:00
	PTM1S40101001617	NS100			jeudi dernier 11:49:54	aujourd'hui 10:17:00
	PTM1S40101001596	NS100			avant-hier 09:51:28	aujourd'hui 10:17:00

Prêt. Lat. 48,98258 Long. 2,00595

PUBLIPOSTAL : manager (Manager)

CARRIERES SOUS POISSY

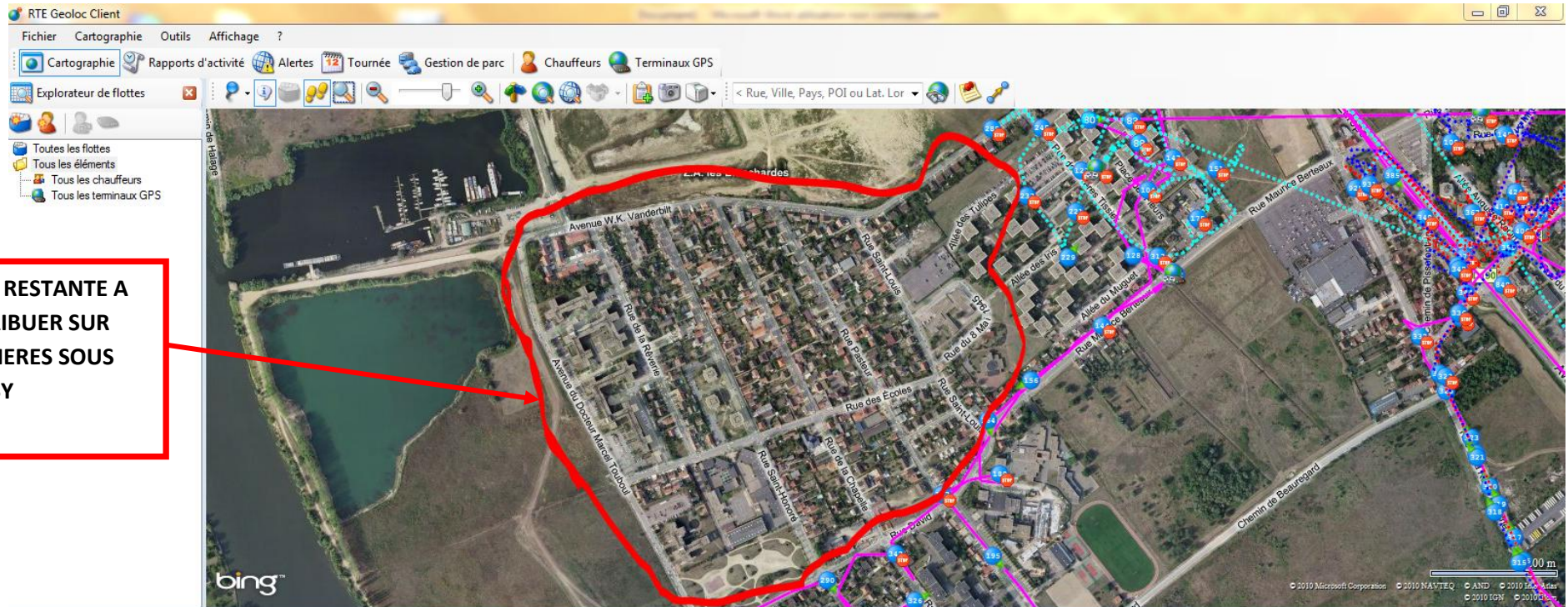

**ZONE RESTANTE A
DISTRIBUER SUR
CARRIERES SOUS
POISSY**

Membres de "Tous les éléments" | Itinéraires | Suivi temps réel | Proximité (1 / 4) | Détails

icône	Route	Prénom / Id.	Nom / Type	Catégorie	Début
	PTM1S40101002271	NS100			mardi dernier 10:37:33
	PTM1S40101001620	NS100			lundi dernier 13:22:53
	PTM1S40101001617	NS100			mardi dernier 14:09:36
	PTM1S40101001596	NS100			lundi dernier 10:30:56

Analyse d'itinéraire - Flotte Tous les éléments : PTM1S40101002271 / PTM1S40101001620 / PTM1S40101001617 / PTM1S40101001596

Prêt. | Lat. 48,94037 Long. 2,01897

Depuis lundi dernier 00:00:00

Jusqu'à hier 23:59:00

08/11/2010 10:30 mercredi 10 novembre 2010 10:30:34 12/11/2010 16:27

0 Km/h < N/D > 68 m.

Adresse proche Rue Maurice Berteaux, 78955 Carrières-sous-Poissy (Ile-de-France), France

mercredi dernier 10:30:34 | Lat. 48,94159 Long. 2,0...

Étape 1131 / 3256

Durée de l'itinéraire

lundi dernier 10:30:56

avant-hier 10:26:29

PUBLIPOSTAL : manager (Manager)